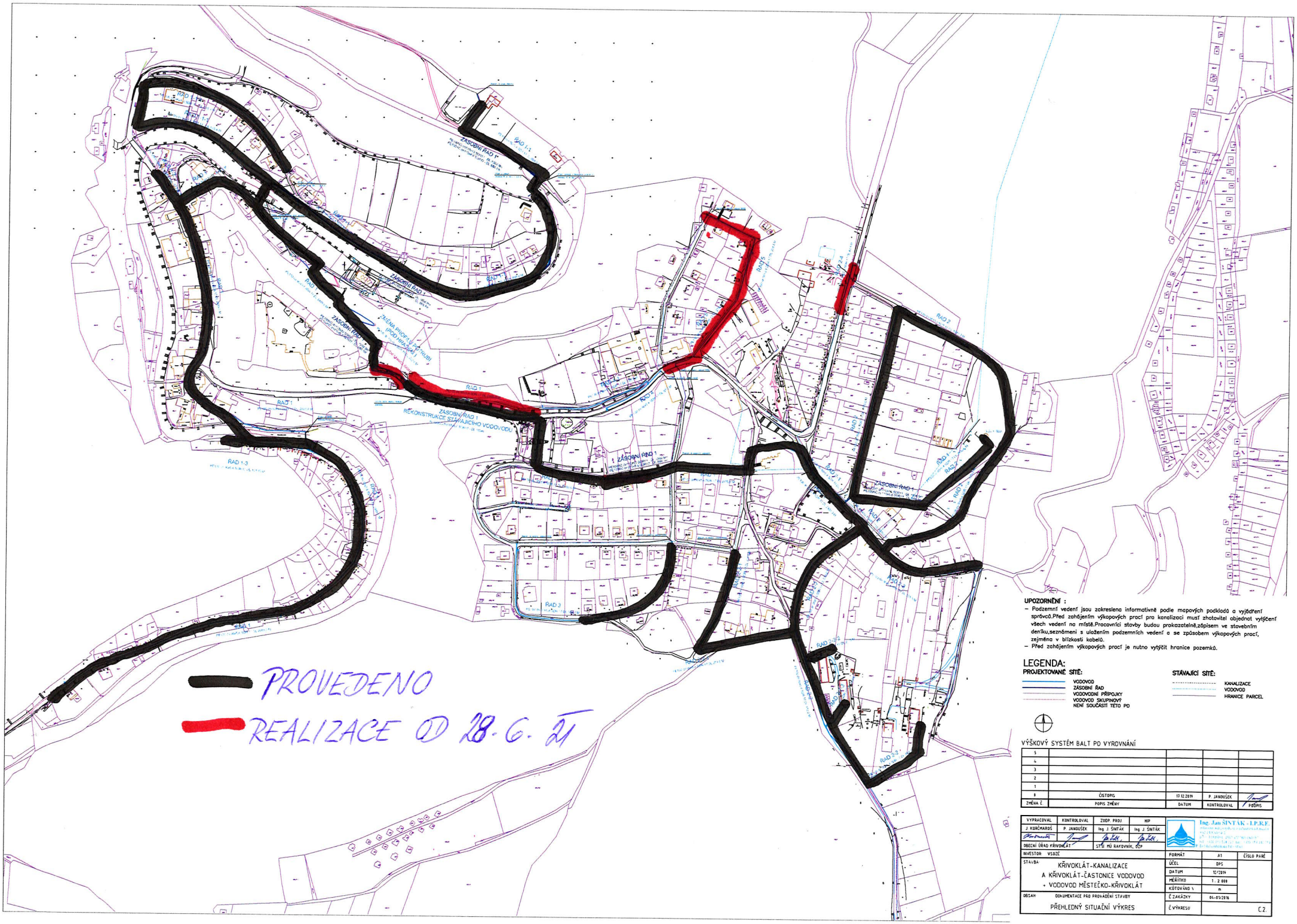

UPOZORNĚNÍ :

- Podzemní vedení jsou zakreslena informativně podle mapových podkladů a vyjádření správců.Před zahájením výkopových prací pro kanalizaci musí zhotovitel objednat vytýčení všech vedení na místě.Pracovníci stavby budou prokazatelně,zápisem ve stavebním deníku,seznámeni s uložením podzemních vedení a se způsobem výkopových prací, zejména v blízkosti kabelů.
- Před zahájením výkopových prací je nutno vytýčit hranice pozemků.

LEGENDA:

PROJEKTOVANÉ SÍTĚ:

- VODOVOD
- ZÁSOBNÍ ŘAD
- VODOVODNÍ PŘIPOJKY
- VODOVOD SKUPINOVÝ NENÍ SOUČÁSTÍ TÉTO PD

STÁVAJÍCÍ SÍTĚ:

- KANALIZACE
- VODOVOD
- HRANICE PARCEL

VÝŠKOVÝ SYSTÉM BALT PO VYROVNÁNÍ

ZMĚNA Č.	POPIS ZMĚNY	DATUM	KONTROLOVAL	PODPIS
5				
4				
3				
2				
1				
0	ČISTOPIS	17.12.2014	P. JANDUŠEK	

VYPRACOVAL	KONTROLOVAL	ZODP. PROJ	HIP
J. KORČMAROS	P. JANDUŠEK	Ing. J. ŠNTÁK	Ing. J. ŠNTÁK
OBECNÍ ÚŘAD KŘIVOKLÁT		STU MÚ RAKOVNÍK, ÚEP	

Ing. Jan ŠINTÁK - I.P.K.E.
Inženýrská kancelář pro komunální energetiku
Kozí 1, 110 00 Praha 1 - Staré Město
tel.: +420 222 316 160, fax: +420 222 316 161
e-mail: sintak@ipke.cz, http://www.ipke.cz

INVESTOR: VSOZČ

STAVBA: KŘIVOKLÁT-KANALIZACE A KŘIVOKLÁT-ČASTONICE VODOVOD + VODOVOD MĚSTEČKO-KŘIVOKLÁT	FORMÁT	A1	ČÍSLO PARÉ
	ÚČEL	DPS	
	DATUM	12/2014	
	MĚŘÍTKO	1 : 2 000	
	KÓTOVÁNO V	m	
OBSAH: DOKUMENTACE PRO PROVÁDĚNÍ STAVBY	Č. ZAKÁZKY	04-05/2014	
PŘEHLEDNÝ SITUAČNÍ VÝKRES	Č. VÝKRESU		C.2.