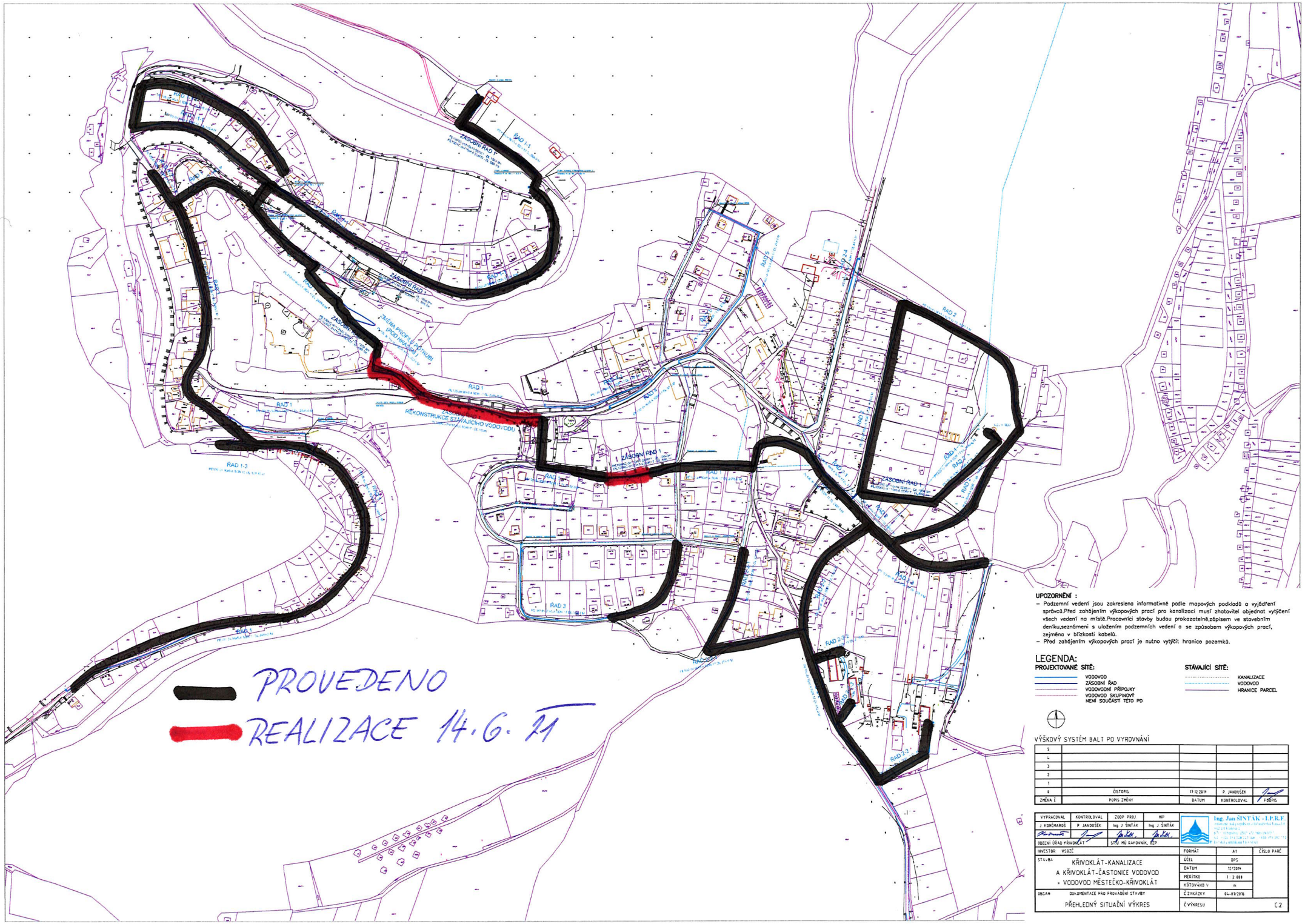


**UPOZORNĚNÍ :**

- Podzemní vedení jsou zakreslena informativně podle mapových podkladů a vyjádření správců.Před zahájením výkopových prací pro kanalizaci musí zhotovitel objednat vytýčení všech vedení na místě.Pracovníci stavby budou prokazatelně,zápisem ve stavebním deníku,seznámeni s uložením podzemních vedení a se způsobem výkopových prací, zejména v blízkosti kabelů.
- Před zahájením výkopových prací je nutno vytýčit hranice pozemků.

## LEGENDA:

**PROJEKTOVANÉ SÍTĚ:**

- VODOVOD
- ZÁSOBNÍ ŘAD
- VODOVODNÍ PŘÍPOJKY
- VODOVOD SKUPINOVÝ NENÍ SOUČÁSTÍ TÉTO PD

**STÁVAJÍCÍ SÍTĚ:**

- KANALIZACE
- VODOVOD
- HRANICE PARCEL

VÝŠKOVÝ SYSTÉM BALT PO VYROVNÁNÍ

| ZMĚNA Č | POPIS ZMĚNY | DATUM | KONTROLOVAL | PODPIS |
|---|---|---|---|---|
| 5 | | | | |
| 4 | | | | |
| 3 | | | | |
| 2 | | | | |
| 1 | | | | |
| 0 | ČISTOPIS | 17.12.2014 | P. JANDUŠEK | |

| VYPRACOVAL | KONTROLOVAL | ZODP. PROJ. | HIP |
|---|---|---|---|
| J. KORCMAROS | P. JANDUŠEK | Ing. J. ŠNTÁK | Ing. J. ŠNTÁK |
| OBECNÍ ÚŘAD KŘIVOKLÁT | | STU MU RAFDUNIK, BCP | |

Ing. Jan ŠNTÁK - I.P.K.F.
Hlavní 143 / 1 Kříbek - Kovářov 262 01
IČ: 17080 DIČ: CZ 7 [illegible]
tel.: 602 [illegible] 225 [illegible] 606 [illegible] 72
E-mail: [illegible]

| | | | |
|---|---|---|---|
| INVESTOR: VSOZC | | FORMÁT | A1 |
| STAVBA: KŘIVOKLÁT-KANALIZACE A KŘIVOKLÁT-ČASTONICE VODOVOD + VODOVOD MĚSTEČKO-KŘIVOKLÁT | | ÚČEL | DPS |
| | | DATUM | 12/2014 |
| | | MĚŘÍTKO | 1 : 2 000 |
| | | KÓTOVÁNÍ V | m |
| OBSAH: DOKUMENTACE PRO PROVÁDĚNÍ STAVBY | | Č. ZAKÁZKY | 04-01/2014 |
| PŘEHLEDNÝ SITUAČNÍ VÝKRES | | Č. VÝKRESU | C.2 |

ČÍSLO PARÉ