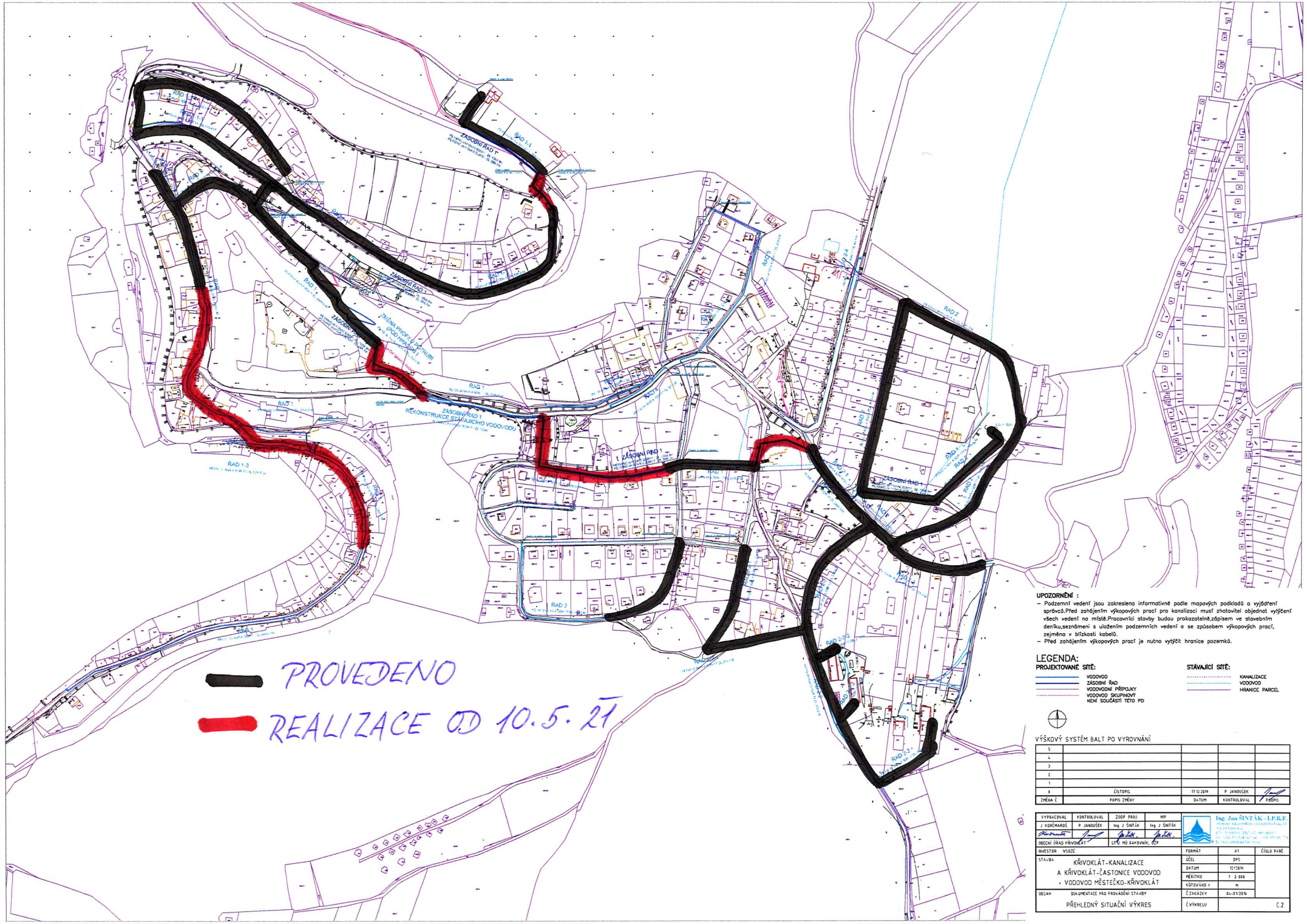

UPOZORNĚNÍ :

- Podzemní vedení jsou zakreslena informativně podle mapových podkladů a vyjádření správců.Před zahájením výkopových prací pro kanalizaci musí zhotovitel objednat vytýčení všech vedení na místě.Pracovníci stavby budou prokazatelně,zápisem ve stavebním deníku,seznámeni s uložením podzemních vedení a se způsobem výkopových prací, zejména v blízkosti kabelů.
- Před zahájením výkopových prací je nutno vytýčit hranice pozemků.

LEGENDA:

PROJEKTOVANÉ SÍTĚ:

- VODOVOD
- ZÁSOBNÍ ŘAD
- VODOVODNÍ PŘÍPOJKY
- VODOVOD SKUPINOVÝ NENÍ SOUČÁSTÍ TÉTO PD

STÁVAJÍCÍ SÍTĚ:

- KANALIZACE
- VODOVOD
- HRANICE PARCEL

VÝŠKOVÝ SYSTÉM BALT PO VYROVNÁNÍ

ZMĚNA Č.	POPIS ZMĚNY	DATUM	KONTROLOVAL	PODPIS
5				
4				
3				
2				
1				
0	ČISTOPIS	17.12.2014	P. JANDUŠEK	

VYPRACOVAL	KONTROLOVAL	ZODP. PROJ.	HIP
J. KOŘÍMARDOS	P. JANDUŠEK	Ing. J. ŠINTÁK	Ing. J. ŠINTÁK

OBECNÍ ÚŘAD KŘIVOKLÁT — STU MU RAKOVNÍK, OCP

Ing. Jan ŠINTÁK - I.P.R.F.
Hlinkova 1, 272 01 Kladno
tel.: 312/684 211, 602 411 911, 602 411 912
fax: 312/684 211, 602 411 913
e-mail: info@intrafo.cz, www.intrafo.cz
IČ: 70104711, DIČ: CZ6101010111

INVESTOR: VSOZC

STAVBA: KŘIVOKLÁT-KANALIZACE A KŘIVOKLÁT-ČASTONICE VODOVOD + VODOVOD MĚSTEČKO-KŘIVOKLÁT

OBSAH: DOKUMENTACE PRO PROVÁDĚNÍ STAVBY

PŘEHLEDNÝ SITUAČNÍ VÝKRES

FORMÁT	A1	ČÍSLO PARÉ
ÚČEL	DPS	
DATUM	12/2014	
MĚŘÍTKO	1 : 2 000	
KÓTOVÁNO v	m	
Č. ZAKÁZKY	04-01/2014	
Č. VÝKRESU		C.2