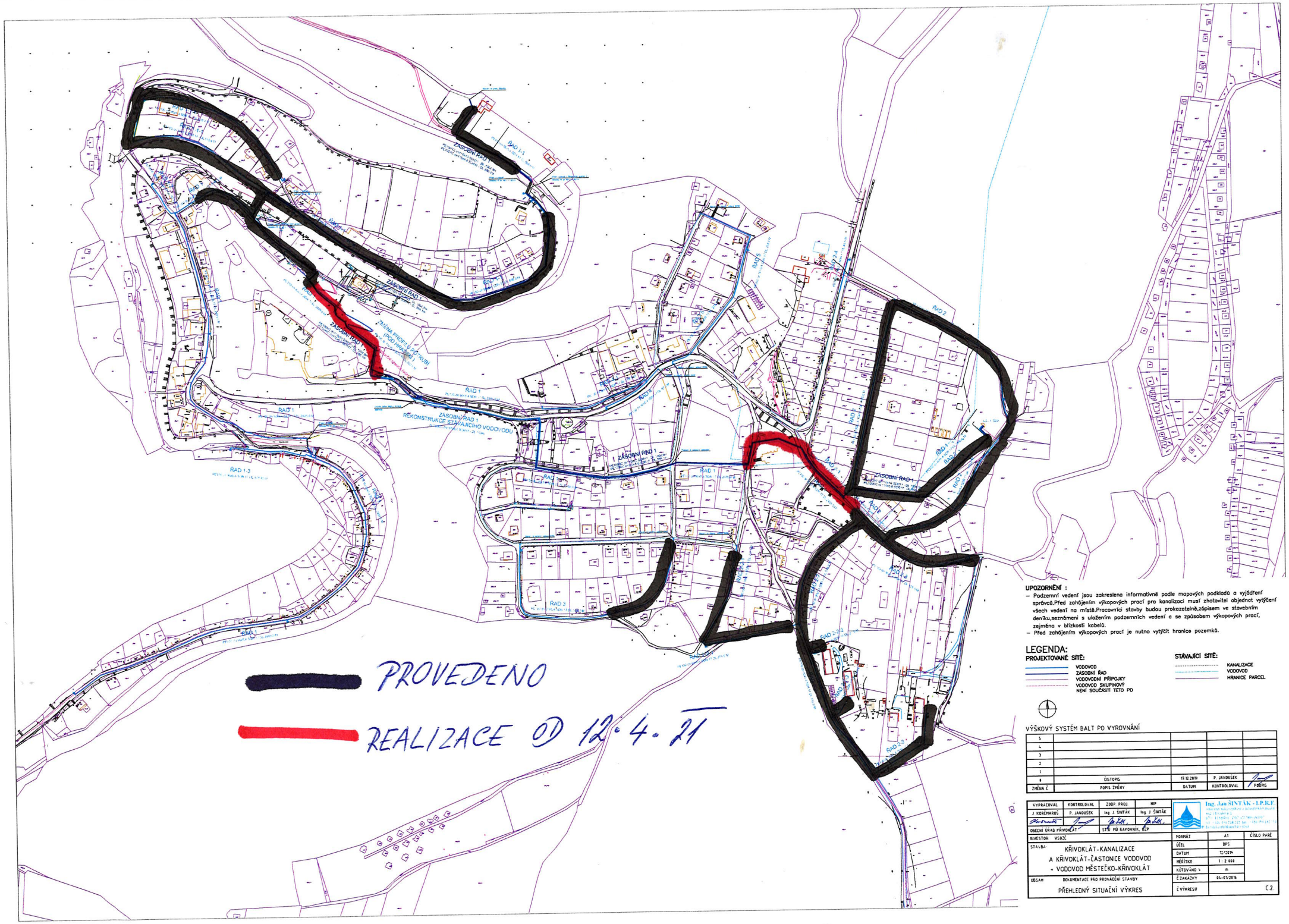

UPOZORNĚNÍ :

- Podzemní vedení jsou zakreslena informativně podle mapových podkladů a vyjádření správců.Před zahájením výkopových prací pro kanalizaci musí zhotovitel objednat vytýčení všech vedení na místě.Pracovníci stavby budou prokazatelně,zápisem ve stavebním deníku,seznámeni s uložením podzemních vedení a se způsobem výkopových prací, zejména v blízkosti kabelů.
- Před zahájením výkopových prací je nutno vytýčit hranice pozemků.

LEGENDA:

PROJEKTOVANÉ SÍTĚ:

- VODOVOD
- ZÁSOBNÍ ŘAD
- VODOVODNÍ PŘÍPOJKY
- VODOVOD SKUPINOVÝ NENÍ SOUČÁSTÍ TETO PD

STÁVAJÍCÍ SÍTĚ:

- KANALIZACE
- VODOVOD
- HRANICE PARCEL

VÝŠKOVÝ SYSTÉM BALT PO VYROVNÁNÍ

5				
4				
3				
2				
1				
0	ČISTOPIS	13.12.2014	P. JANOUŠEK	
ZMĚNA Č	POPIS ZMĚNY	DATUM	KONTROLOVAL	PODPIS

VYPRACOVAL	KONTROLOVAL	ZODP. PROJ.	HIP	Ing. Jan ŠINTÁK - I.P.K.F.
J. KORČMAROS	P. JANOUŠEK	Ing. J. ŠINTÁK	Ing. J. ŠINTÁK	
OBECNÍ ÚŘAD PŘÍVOKLÁT		STU MÚ RAPOVNIK, OZP		FORMÁT A1 / ČÍSLO PARÉ
INVESTOR VSOZC				
STAVBA: KŘIVOKLÁT-KANALIZACE A KŘIVOKLÁT-ČASTONICE VODOVOD + VODOVOD MĚSTEČKO-KŘIVOKLÁT				ÚČEL DPS
				DATUM 12/2014
				MĚŘÍTKO 1 : 2 000
				KÓTOVÁNÍ v m
OBSAH: DOKUMENTACE PRO PROVÁDĚNÍ STAVBY				Č. ZAKÁZKY 04-8V2016
PŘEHLEDNÝ SITUAČNÍ VÝKRES				Č. VÝKRESU C.2.